

Nombre _____ Fecha _____

1 ¿Cómo se desplazan estos animales?

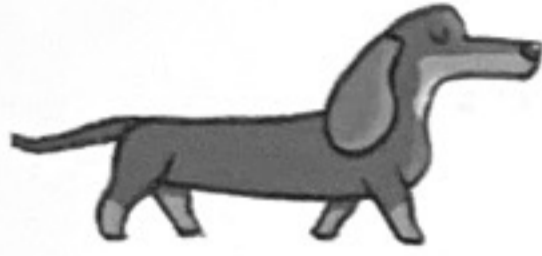

perro

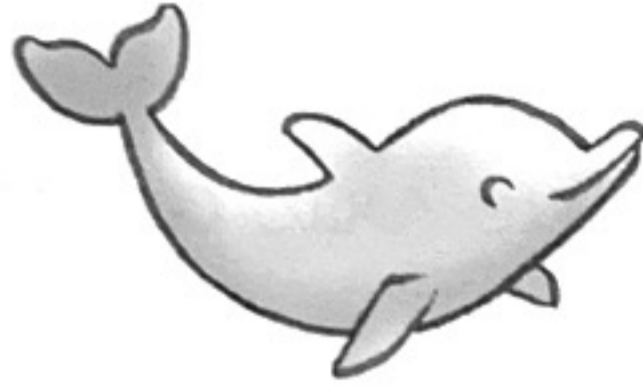

delfín



águila

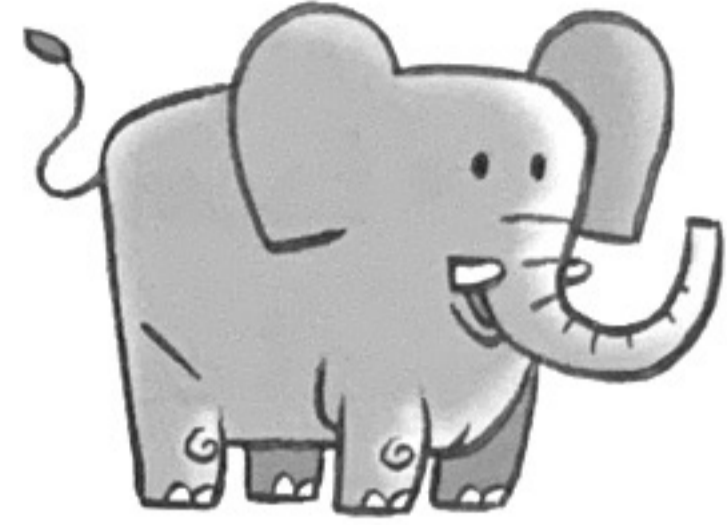

elefante



búho



anguila



ratón



murciélago

andan

vuelan

nadan

2 Observa y escribe donde corresponda.

pico

patas

alas

cola

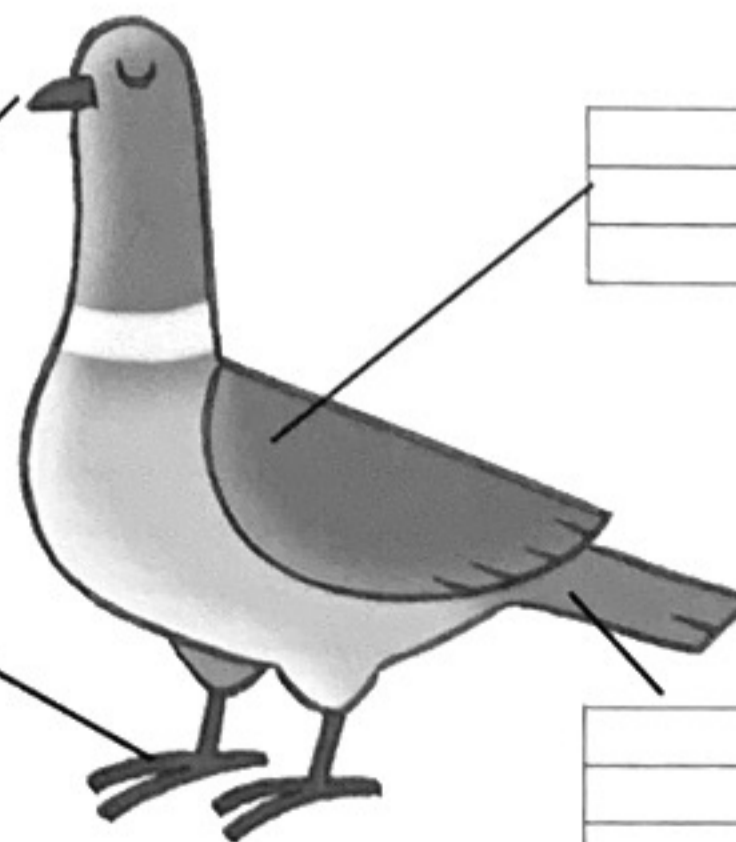

3 Completa.

omnívoros

herbívoros

carnívoros

Los animales que se alimentan de carne son

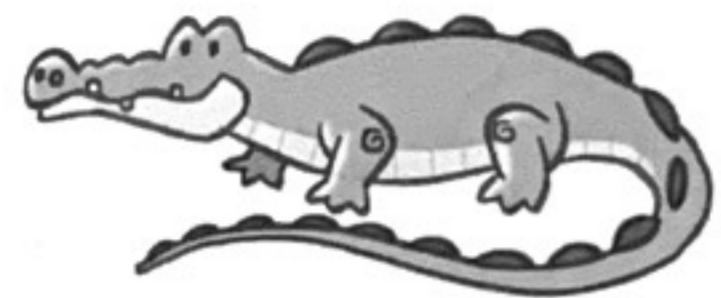

Los animales que comen todo tipo de alimentos son

Los animales que se alimentan de plantas son



4 Observa y completa.

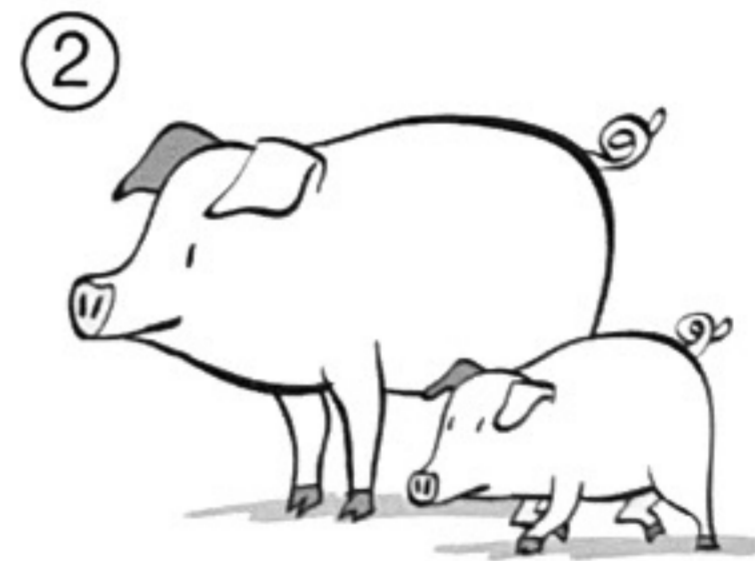
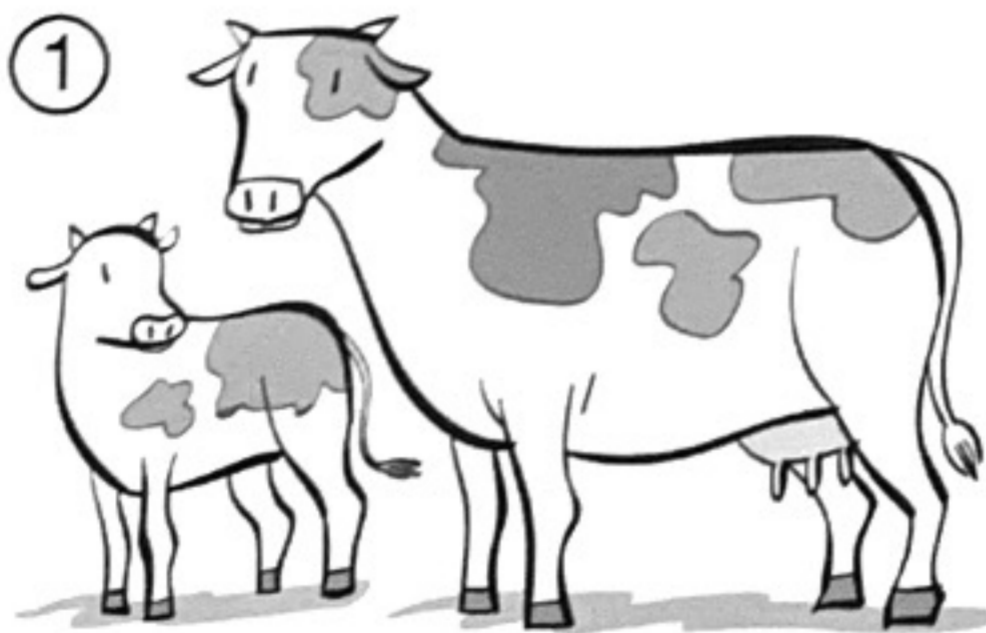

1. El ternero es la cría de

2. El lechón

► ¿Estos animales son ovíparos o vivíparos?